



يـدة الرسـمية
للمملكة الاردنية الهاشمية

الرسوم الصناعية والنماذج الصناعية
طلبات تسجيل الرسوم الصناعية والنماذج الصناعية

<http://www.mit.gov.jo> :

: الاثنين ريب هـ.

:



ريادة الرسمية

فهرس العدد

- الرسوم والنماذج الصناعية ارقام (-) (-)

The Hashemite Kingdom of Jordan
Ministry of Industry, Trade and Supply
Industrial Property Protection Directorate



الأردنية
والتموين
مديرية حماية الملكية الصناعية

رقم ايداع الطلب : / :

تاريخ ايداع الطلب : / / :

اسم طالب التسجيل : عبدالله محمد محمود سكجها

: عبدالله محمد محمود سكجها

/ : سلسال ذهب مع تعليقة قفل

/ : (-) - مواد التزيين والزخرفة

/

ما يميز هذا النموذج لهذا السلسال من الذهب مظهر تعليقة الذهب كما هو مبين وموصوف في الرسوم التوضيحية ادناه حيث ان الوجه الامامي لهذه التعليقة مرصع باحجار زيليكون والوجه الخلفي عبارة عن وجه سادة مخرم وحيث ان جسد القفل الداخلي مفرغ ولا تمتد عناصر الجدة الى السلسال فوجوده فقط لغايات توضيحية.

/



MIT 9/P 5 /F8/17/2



رقم ايداع الطلب : / :

تاريخ ايداع الطلب : / / :

اسم طالب التسجيل : شركة الحلول الذكية للصناعات الإنشائية

: حسان يوسف علي بوران زياد رشيد محمد ارشيد

/ :

/ (-) : وحدات البناء وعناصر التشييد

/

ما يميز هذه الطوبية المتداخلة هو مظهرها العام كما هو مبين وموصوف في الرسوم التوضيحية ادناه .

يمثل المظهر الامامي للطوبية.

يمثل المظهر الخلفي للطوبية.

يمثل المظهر الجانبي الأيمن للطوبية.

يمثل المظهر الجانبي الأيسر للطوبية.

يمثل المظهر العلوي للطوبية.

يمثل المظهر السفلي للطوبية.

يمثل المظهر ثلاثي الأبعاد للطوبية.

/

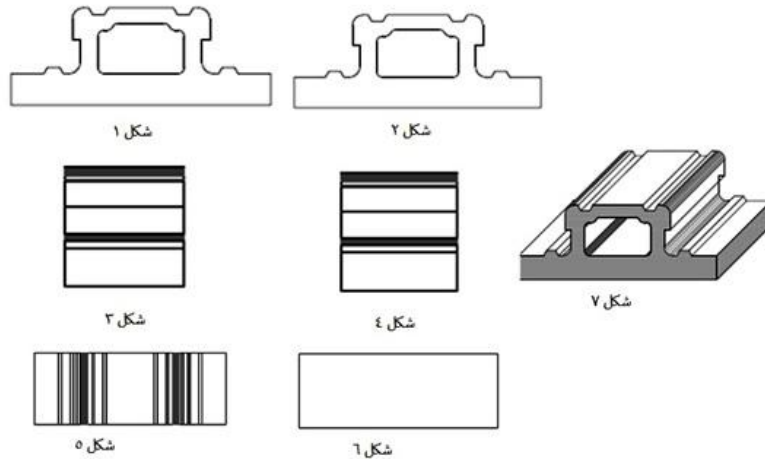



رقم ايداع الطلب : / :

تاريخ ايداع الطلب : / / :

اسم طالب التسجيل : شركة الحلول الذكية للصناعات الإنشائية

: حسان يوسف علي بوران زياد رشيد محمد ارشيد

/ :

/ (-) - وحدات البناء وعناصر التشييد

/

ما يميز هذه الطوبية المتداخلة هو مظهرها العام كما هو مبين وموصوف في الرسوم التوضيحية ادناه .

يمثل المظهر الامامي للطوبية.

يمثل المظهر الخلفي للطوبية.

يمثل المظهر الجانبي الأيمن للطوبية.

يمثل المظهر الجانبي الأيسر للطوبية.

يمثل المظهر العلوي للطوبية.

يمثل المظهر السفلي للطوبية.

يمثل المظهر ثلاثي الأبعاد .

/



شكل ١



شكل ٢



شكل ٣



شكل ٤

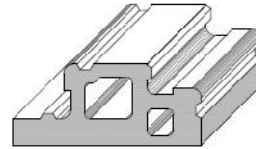

شكل ٥



شكل ٦



شكل ٧

The Hashemite Kingdom of Jordan
Ministry of Industry, Trade and Supply
Industrial Property Protection Directorate



الأردني ه ي
والتموين
مديرية حماية الملكية الصناعي

رقم ايداع الطلب : / :

تاريخ ايداع الطلب : / / :

اسم طالب التسجيل : شركة الحلول الذكية للصناعات الإنشائية

: حسان يوسف زياد رشيد محمد ارشيد

/ :

/ (-) : وحدات البناء وعناصر التشييد

/

ما يميز هذه الطوبية المتداخلة هو مظهرها العام كما هو مبين وموصوف في الرسوم التوضيحية ادناه .

يمثل المظهر الامامي للطوبية.

يمثل المظهر الخلفي للطوبية.

يمثل المظهر الجانبي الأيمن للطوبية.

يمثل المظهر الجانبي الأيسر للطوبية.

يمثل المظهر العلوي للطوبية.

يمثل المظهر السفلي للطوبية.

يمثل المظهر ثلاثي الأبعاد للطوبية.

/

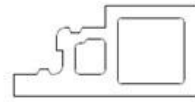

شكل ١

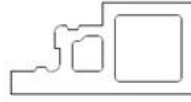

شكل ٢



شكل ٣



شكل ٤



شكل ٥



شكل ٦

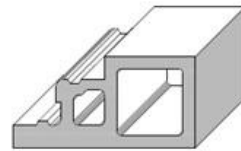

شكل ٧



رقم ايداع الطلب : / :

تاريخ ايداع الطلب : / /

اسم طالب التسجيل : كومبانيا إسبانيولا دي بترولويس، اس.ايه.يو.

ريكار دو موسكيرا كاساريس :

/ :

/ (-) : العبوات والحاويات المعدة لنقل او مناولة البضائع

/

يتميز عنصر الجدة لهذا النموذج الشكل الجديد و المبتكر والتصميم كما هو مبين ادناه.

/

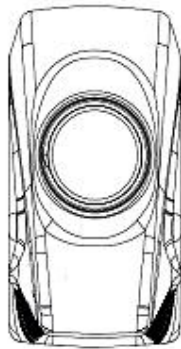

شكل 3



شكل 2

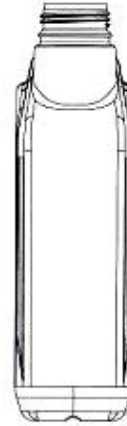

شكل 1

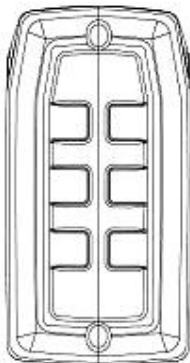

شكل 6

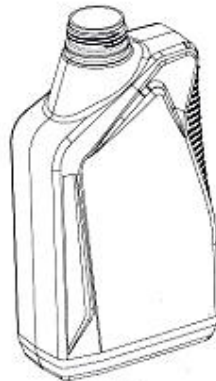

شكل 5



شكل 4

The Hashemite Kingdom of Jordan
Ministry of Industry, Trade and Supply
Industrial Property Protection Directorate



الأردنية ه ي
والتموين
مديرية حماية الملكية الصناعي

رقم ايداع الطلب : / :

تاريخ ايداع الطلب : / /

اسم طالب التسجيل : كومبانيا إسبانيولا دي بترولويس، اس.ايه.يو.

: ريكاردو موسكيرا كاساريس

/ :

/ (-) - العبوات والحاويات المعدة لنقل او مناولة البضائع

/

يتميز عنصر الجدة لهذا النموذج الشكل الجديد و المبتكر والتصميم كما هو مبين ادناه.

/

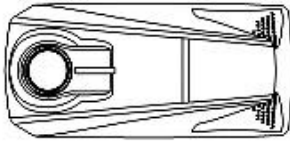

تكل 3

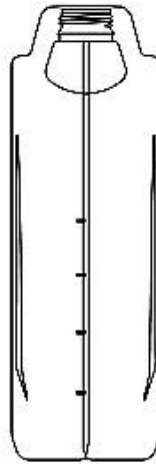

تكل 2

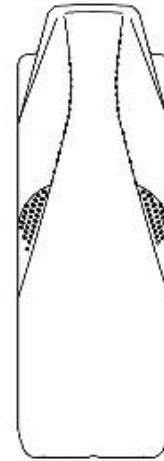

تكل 1

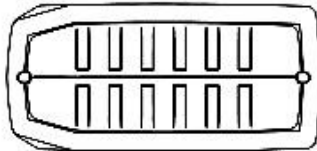

تكل 6

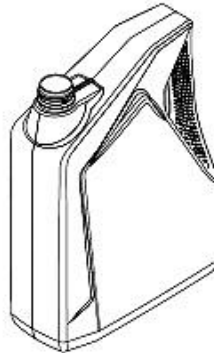

تكل 5

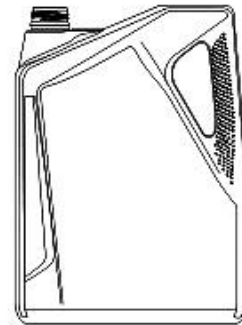

تكل 4

The Hashemite Kingdom of Jordan
Ministry of Industry, Trade and Supply
Industrial Property Protection Directorate



الأردنية الهاشمية
والتأمين
مديرية حماية الملكية الصناعية

رقم ايداع الطلب : / :

تاريخ ايداع الطلب : / /

اسم طالب التسجيل : شيري أوتوموبيل كو.

: إيوم، ستيف

/ : سيارة

/ : (-) -

/

يتميز عنصر الجدة لهذه السيارة بالشكل الجديد و المبتكر والتصميم كما هو مبين ادناه.

/



شكل 2



شكل 1



شكل 4



شكل 3



شكل 6



شكل 5



رقم ايداع الطلب : / :

تاريخ ايداع الطلب : / / :

اسم طالب التسجيل :

جون فريدريكس هيثم كالاشو :

وحدة إدارة حرارة للأرجيلة / :

والمدخنين (-) - / :

التصميم هو السمات الشكلية و الزخرفية كما هو مبين في الرسومات.

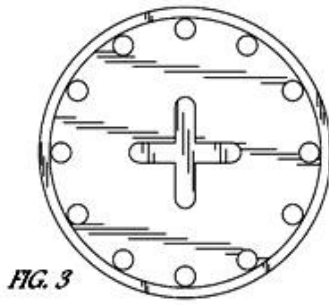

FIG. 3

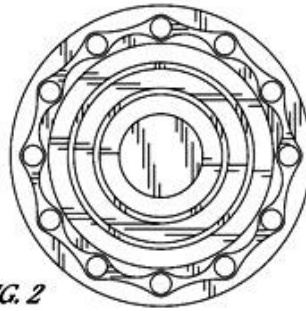

FIG. 2

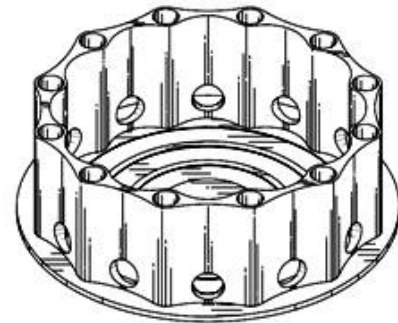

FIG. 1

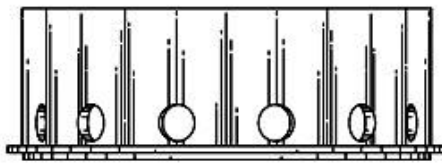

FIG. 5

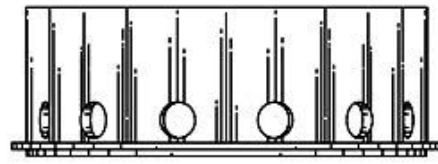

FIG. 4

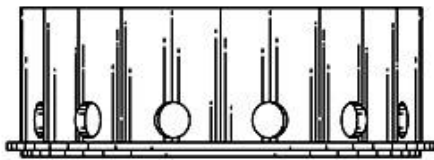

FIG. 7

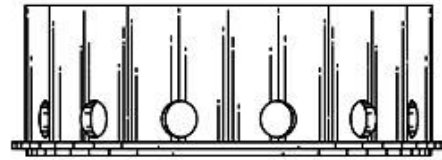

FIG. 6



رقم ايداع الطلب : / :

تاريخ ايداع الطلب : / /

اسم طالب التسجيل : حنا فرنسيس حنا بواب

: حنا فرنسيس حنا بواب

/ :

/ (-) - اللوازم المنزلية مما لم يرد ذكره

/

يتكون التصميم من ميزات الشكل والتكوين لجاط طعام على قاعدة بشكل عربة اطفال الموضح في الرسومات.

- :
- () هو مظهر منظوري لجاط الطعام على قاعدة بشكل عربة أطفال؛
 - () هو مظهر امامي من ذلك؛
 - () هو مظهر خلفي من ذلك؛
 - () هو مظهر جانبي ايمن من ذلك؛
 - () هو مظهر جانبي ايسر من ذلك؛
 - () هو مظهر علوي من ذلك؛
 - () هو مظهر سفلي من ذلك.

/

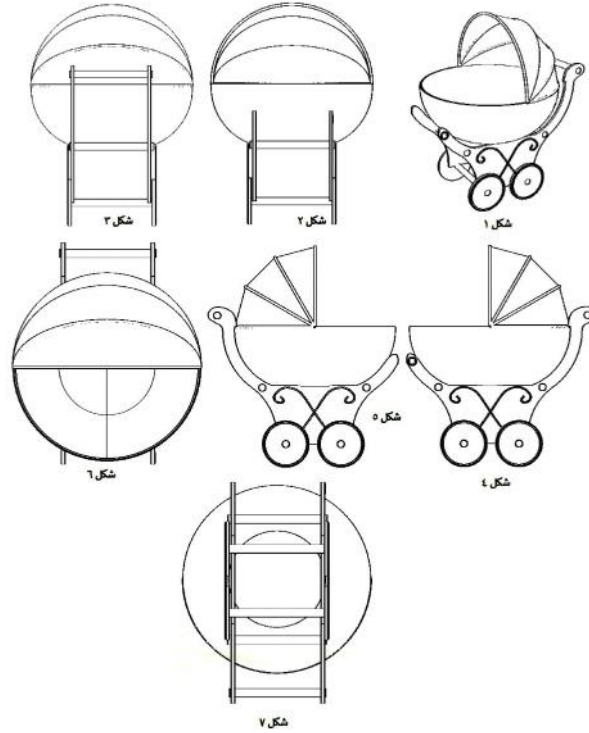



رقم ايداع الطلب : / :

تاريخ ايداع الطلب : / / :

اسم طالب التسجيل : حنا فرنسيس حنا بواب

: حنا فرنسيس حنا بواب

/ :

/ (-) - :

/

يتكون التصميم من ميزات الشكل والتكوين لإطار لملصق كما هو مبين وموصوف في الرسوم التوضيحية ادناه :

() هو مظهر منظوري لإطار؛

() هو مظهر علوي من ذلك؛

() هو مظهر

() هو مظهر جانبي من ذلك؛

() هو مظهر امامي من ذلك؛

() هو مظهر خلفي من ذلك.

/

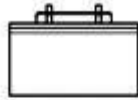

شكل ٢

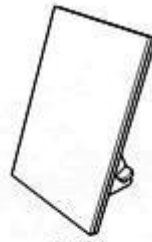

شكل ١



شكل ٤

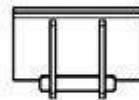

شكل ٣

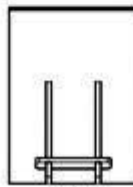

شكل ٥



شكل ٦

The Hashemite Kingdom of Jordan
Ministry of Industry, Trade and Supply
Industrial Property Protection Directorate



الأردنية الهاشمية
والتأمين
مديرية حماية الملكية الصناعية

رقم ايداع الطلب : / :

تاريخ ايداع الطلب : / / :

اسم طالب التسجيل : ووترتيك (ماليزيا)

: محمد زيلاني بن جوسوه لو هان سين

/ :

/ : (-) - أدوات توزيع السوائل والأدوات الصحية وأدوات
خين والتهوية والتكييف والوقود الصلب

ما يميز هذا المقبض هو مظهره العام المستوحى من أوراق زهرة البنفسج. يتألف المقبض من الأعلى من رسم لخطين على شكل نجمة مستديرة الحواف تتصل ببعضها البعض بواسطة خطين منحنين، وتوزع على جوانبه أخاديد بشكل مثلث معكوس، أما قاعدته فهي دائرية الشكل تتكون من دوائر صغيرة على الجوانب ويتوسطه رسم حواف محاطة بعدد من الدوائر وكما هو مبين وموصوف في الرسوم التوضيحية أدناه.

